Новое направление - новые перспективы

31 января 2020 года Президентом Республики Узбекистан Ш.Мирзиёевым на встрече с учеными, посвященному развитию науки, поручалось развитие нового направления - “Молекулярная экология”.

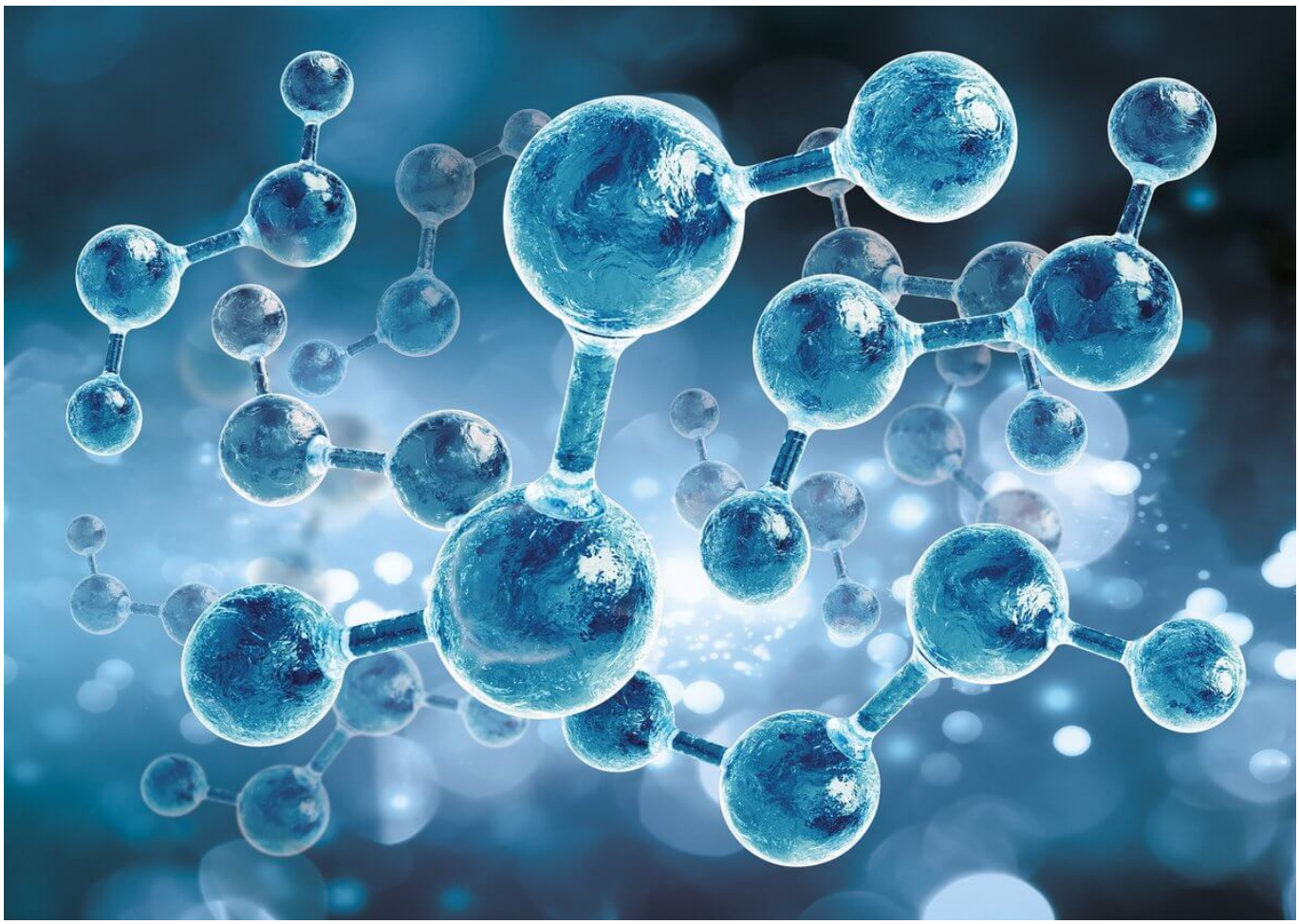

Согласно данного поручения Академией наук Республики Узбекистан совместно с Министерством высшего и средне-специального образования, а также Министерством инновационного развития разработана и проводится согласование “Дорожной карты”, предусматривающая введение в программы обучения ВУЗов профильных направлений тем по “молекулярной экологии”, в целях решения актуальных экологических проблем создание научно-исследовательских лабораторий по молекулярной экологии, создание портфеля проектов направленных на изучение и решение экологических проблем.