# Проведена международная онлайн конференция по релятивистской астрофизике и гравитации IWRAG-2021

12-14-го мая 2021 года в Астрономическом институте Академии наук Республики Узбекистан успешно проведена Международная онлайн конференция по релятивистской астрофизике и гравитации IWRAG-2021. На представительной конференции представлены и обсуждены 43 доклада по гравитационно-волновой астрономии, созданной в 2016 году, многоканальной астрономии, созданной в 2017 году, рентгеновской астрономии, радиоастрономии, ядерной астрофизике, астрофизике нейтронных звезд и черных дыр.

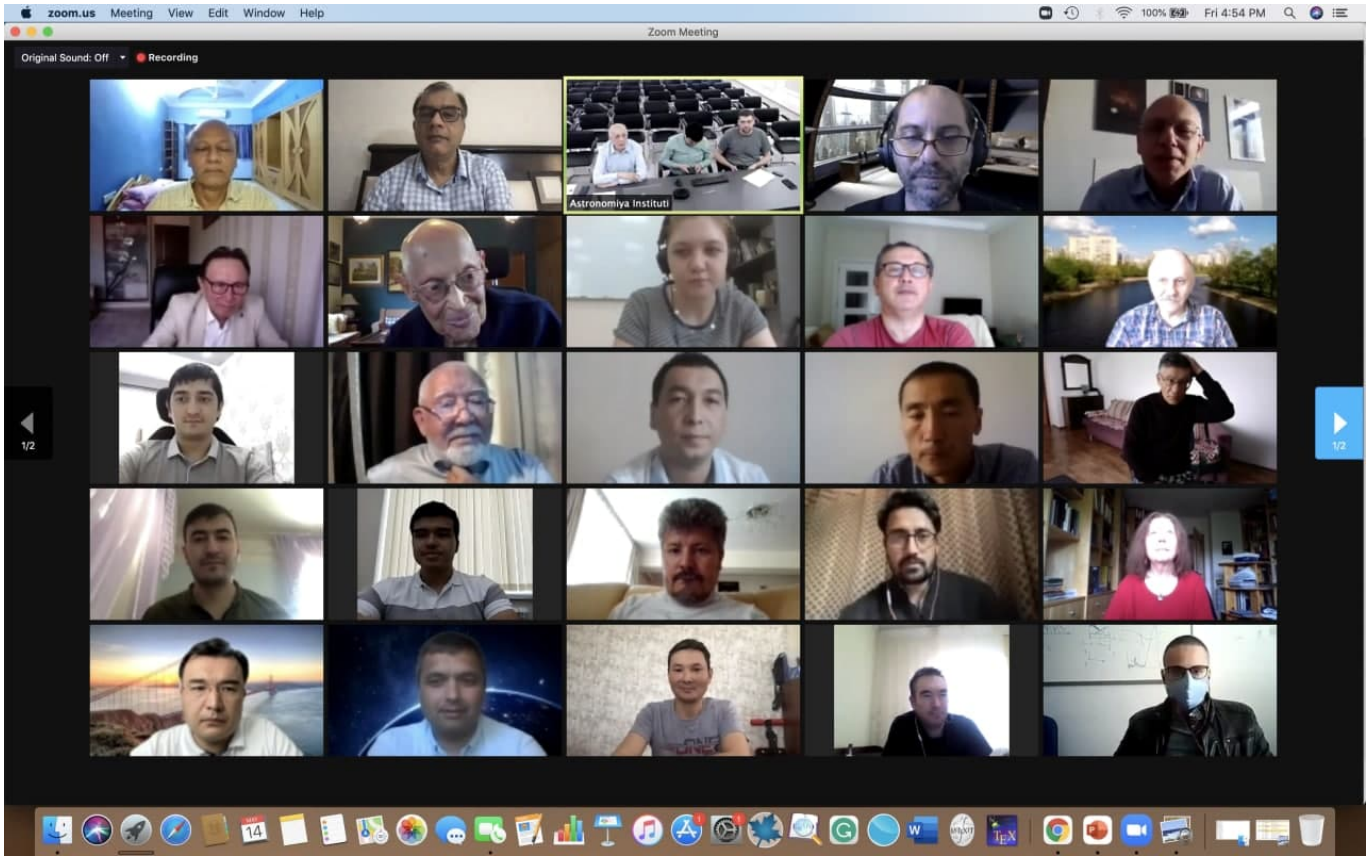


Во время увлекательной трехдневной конференции около 100 ведущих ученых из более чем 15 стран мира интенсивно обменялись результатами исследований и идеями по вопросам, связанным с астрофизикой и астрономией. Тексты пленарных докладов  будут опубликованы в виде 21 научной статьи в журнале издательства Шпрингер.