# Академии наук Узбекистана принял делегацию Российской академии наук

27 апреля 2018 г. делегация РАН во главе с президентом Российиской Академии наук посетили Институт химии растительных веществ. На встрече присутствовали также президент Академии наук Республики Узбекистан, вице-президенты, директора Института химии растительных веществ, Института химии физики полимеров, Института биоорганической химии и Институт общей неорганической химии.

Директор Института химии растительных веществ проф. Ш.Ш.Сагдуллаев рассказал об институте и представил разработки модернизируемое производство. Затем в актовый зале Института была проведена встреча с сотрудниками вышеуказанных институтов.

Состоялся интерактивный обмен информацией и предложениями присутствующих сторон. Директора ИХФП, ИОНХ и ИБОХ представили свои институты, направления научных исследований и предложения по научному сотрудничеству. В частности, были затронуты области химических технологий, альтернативных материалов, фармацевтики, сельского хозяйства, а также взаимного обмена учеными, стажировок и обучения молодых ученых в аспирантуре и докторантуре.

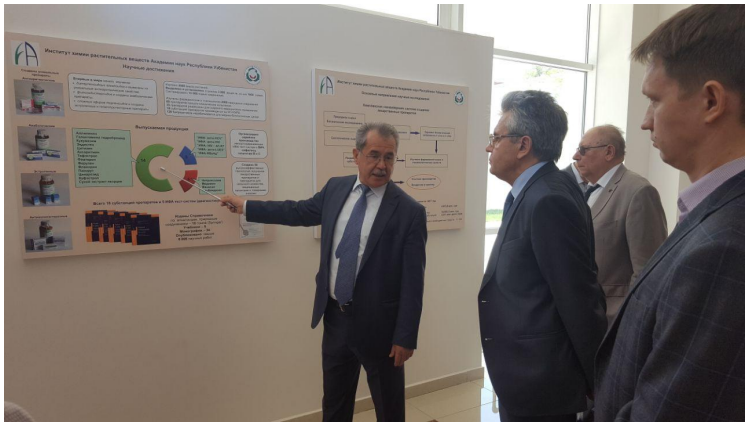

Президент РАН предложил определить потребности обучения в аспирантуре с целью определения квоты молодых ученых, направляемых для стажировок в РАН.

Президент АН РУз предложил ежегодно проводить воркшопы – тематические конференции «РУЗАН», посвященные современным проблемам различных областей науки, которые будут являться своеобразной школой для нового поколения ученых. В заключение президенты РАН и АН РУз выразили благодарность всем присутствующим.